

Nair®

HAIR REMOVER

SOOTHING WAX STRIPS KIT

WITH MENTHOL FRAGRANCE

3 Steps to Waxing Without an "Ouch!"

Cooling Pre-Wipes
Prepare Skin

Soothing Wax Strips
with Menthol Fragrance

Soothing Post-Wipes
Condition Skin

FOR LEGS,
BODY
& BIKINI

BEFORE YOU BEGIN - PLEASE READ AND FOLLOW THESE INSTRUCTIONS CAREFULLY

CAUTION: PATCH TEST BEFORE EACH USE BY APPLYING THE PRODUCT TO A SMALL PART OF THE AREA WHERE HAIR IS TO BE REMOVED. FOLLOW DIRECTIONS AND WAIT 24 HOURS. IF SKIN APPEARS NORMAL, PROCEED. NEVER REAPPLY WAX ON SAME AREA WITHIN A 24 HOUR PERIOD. AS WITH ANY WAX TREATMENT, SOME DISCOMFORT MAY BE EXPERIENCED. YOUR SKIN MAY TURN A LITTLE RED FOR A SHORT WHILE AFTER TREATMENT. THIS IS NORMAL AND WILL SOON DISAPPEAR. IF THE SKIN TO BE TREATED IS NOT HELD TAUT, AND THE WAX IS NOT ZIPPED OR PULLED BACK VERY FAST AND CLOSE TO THE SKIN, THEN A PINCHING EFFECT MAY BE FELT, A WAX RESIDUE WILL REMAIN ON THE SKIN OR WORSE, SKIN COULD BE REMOVED RESULTING IN INJURY. READ THE INSTRUCTIONS CAREFULLY, PROCEED AT ALL TIMES WITH CAUTION.

WARNING: DO NOT GET INTO EYES. WAX SHOULD NOT BE USED BY PEOPLE SUFFERING FROM DIABETES OR CIRCULATORY PROBLEMS OR ON AREAS WITH VARICOSE VEINS, MOLES AND WARTS. DO NOT WAX INSIDE NOSE OR EARS, ON NIPPLES, PERIANAL, VAGINAL / GENITAL AREAS OR EYELASHES. DO NOT USE WAX OR WIPES ON IRRITATED, INFLAMED OR BROKEN SKIN. NOT SUITABLE FOR PEOPLE WITH EXTRA SENSITIVE OR PROBLEM SKIN. NOT RECOMMENDED FOR THE ELDERLY OR PEOPLE WITH LOOSE SKIN. DO NOT APPLY WAX ON SUNBURNED, CHAPPED, BROKEN OR SORE SKIN, CUTS, WEAK SCARS OR ECZEMA. DO NOT USE IMMEDIATELY AFTER A BATH. DO NOT USE A DEODORANT OR ANTIPERSPIRANT FOR 24 HOURS AFTER UNDERARM HAIR REMOVAL. DO NOT INGEST. DO NOT GET INTO EYES. PRE-WIPES ARE FLAMMABLE. KEEP AWAY FROM HEAT, SPARKS AND OPEN FLAME. FAILURE TO FOLLOW THESE WARNINGS MAY RESULT IN SEVERE SKIN IRRITATION, SKIN REMOVAL, OR OTHER INJURY. KEEP OUT OF REACH OF CHILDREN.

IMPORTANT TIPS:

- **Appropriate Hair Length:** This wax is intended for use on short hair as well as long hair and can be used on hair with more than 1 week of growth.
- **Skin Preparation:** Skin should be clean and dry, free from oils, creams, lotions, moisturizers and perspiration. Wash skin with soap and water, and dry thoroughly before waxing. If the climate is hot and humid, lightly dust the area to be waxed with powder.

STEP 1 - PATCH TEST

Before each use, always complete a patch test. Apply a test strip to a small area where product will be used, and follow the basic instructions. Wait 24 hours before applying product to a larger area. A slight reddening of the skin is normal for several hours after removal of hair. In cases of extreme skin reactions, discontinue use immediately and do not proceed with full treatment. If skin appears normal, proceed.

STEP 2 - CLEANSE THE SKIN

Use Nair Cooling Pre-Wipes on area to be waxed. Allow skin to dry thoroughly before applying wax strips.

STEP 3 - APPLICATION AND REMOVAL OF THE WAX STRIP

1. Warm a NAIR Wax Body Strip by gently massaging it between your hands to soften the wax.



2. Starting at the two corners, slowly pull the strips apart so that you have two separate strips with wax evenly distributed on each half. Use one single strip at a time. Place the second single strip (folded in half with wax on the inside) on the counter while you are using the first single strip.

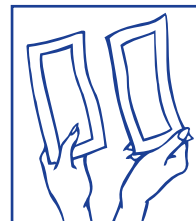
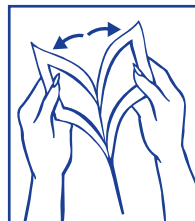

3. Apply the strip by pressing it down over the hair to be removed in the **direction of hair growth** (on legs this means from knees to toes) making sure strip is flush on skin. Rub your hand over the strip once or twice in the direction of hair growth.



4. Hold the skin taut with your free hand and with one quick movement pull the strip off with the other hand. Always pull in the **opposite** direction of hair growth. Pull strip parallel to the line of the body.

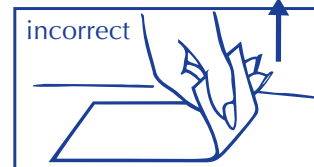
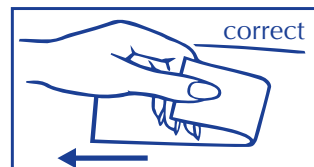

IMPORTANT: Holding the skin taut with the free hand, pull the Wax Strip parallel to the line of the body, not up away from the body. See illustration below.

5. The same strip may be used several times. Fold the strip in half and rub between the palms of your hands, unfold. Follow directions 3 and 4 under STEP 3.



STEP 4 - AFTER HAIR REMOVAL

Use Soothing Post-Wipe to soothe, calm, and soften the skin after waxing. This towelette will also help remove any wax residue.

FOR DIFFERENT BODY PARTS

NAIR Wax Strips may be cut with scissors into smaller strips for use on facial areas. **Note:** Cut strips before separating.

FACIAL AREAS:

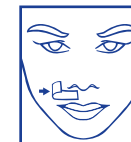

UPPER LIP: Treat each side of your upper lip separately. Apply in the direction of hair growth. Holding the cheek skin taut with the free hand, quickly pull strip off in the opposite direction. Repeat for other side of the upper lip.



CHIN AND CENTER BROWS: Apply in the direction of hair growth. If removing hair from chin, hold the skin on neck taut, pull the small strip off in the opposite direction to remove the hair.



CHEEKS: Apply from cheekbone down. Remove in the opposite direction, holding skin on neck or side of face taut before pulling.



UNDERARMS: Be sure to use powder prior to waxing if you are sweating. Test a small area first, since underarm area is sensitive. Apply in the direction of hair growth. Remove in the opposite direction. Underarm hair removal should be done in 2 steps as the hair grows in two different directions (at top towards the top and at the bottom towards the bottom). **CAUTION: DO NOT** use a deodorant or anti-perspirant for 24 hours after waxing.



BIKINI: Hair should be no longer than 1/2" long. Trim if necessary. Test a small area first. Check the direction of hair growth, which is usually toward the inside of thighs. Apply in the direction of hair growth, and remove in the opposite direction. Holding the skin taut with the free hand is very **IMPORTANT** in this area to avoid bruising.

Also available from Nair®: •Nair Sensitive for Sensitive Body Parts
• Nair for Men • Face and Bikini Cream • Lotion for Body
• Waxes for Face, Bikini and Body • Nair Pretty for Teens

DERMATOLOGIST TESTED

Questions? Comments? 800-248-8820 M-F 9AM-5PM ET
www.NairLikeNeverBefore.com

Distributed by Church & Dwight Co., Inc., Princeton, NJ 08543-5297
Made In Spain

©2004, 2007 Nair is a registered trademark of Church & Dwight Co., Inc.
NRIN-28380-02

Nair®

DEPILADOR

CALMANTES TIRAS DE CERA

CON FRAGANCIA DE MENTOL

Tres pasos para un depilado sin dolor

Refrescantes toallitas para antes del depilado preparan la piel

Calmantes tiras de cera con fragancia de mentol

Calmantes toallitas para después del depilado acondicionan la piel

PARA LAS PIERNAS, EL CUERPO Y LA ZONA DEL BIKINI



ANTES DE COMENZAR – SÍRVASE LEER DETENIDAMENTE ESTAS INSTRUCCIONES Y SÍGALAS AL PIE DE LA LETRA.

PRECAUCIÓN: HAGA UNA PRUEBA EN UNA PARTE PEQUEÑA DE LA ZONA DONDE SE VA A DEPILAR, ANTES DE CADA USO. SIGA LAS INSTRUCCIONES Y ESPERE 24 HORAS. SI LA PIEL LUCE NORMAL, CONTÍNUÉ. NUNCA VUELVA A APLICAR CERA EN LA MISMA ZONA DENTRO DE UN PERIODO DE 24 HORAS. COMO CON CUALQUIER TRATAMIENTO CON CERA, SE PUEDE EXPERIMENTAR MOLESTIAS. SU PIEL PUEDE PONERSE UN POCO ROJA DURANTE UN TIEMPO CORTO DESPUÉS DEL TRATAMIENTO. ESTO ES NORMAL Y PRONTO DESAPARECERÁ. SI LA PIEL QUE SE VA A TRATAR NO SE MANTIENE TENSA Y NO SE DESPRENDE O JALA LA CERA MUY RÁPIDAMENTE Y CON LA MANO CERCA DE LA PIEL, SE PUEDE SENTIR COMO PELLIZCOS, QUEDARÁ UN RESIDUO DE CERA EN LA PIEL O PEOR, SE PODRÍA ARRANCAR LA PIEL Y CAUSAR DAÑO. LEA LAS INSTRUCCIONES DETENIDAMENTE, PROSIGA EN TODO MOMENTO CON CUIDADO.

ADVERTENCIA: EVITE EL CONTACTO CON LOS OJOS. LA CERA NO LA DEBEN USAR LAS PERSONAS QUE SUFREN DE DIABETES O QUE TIENEN PROBLEMAS CIRCULATORIOS O EN ZONAS CON VÁRICES, LUNARES Y VERRUGAS. NO SE DEPILÉ DENTRO DE LA NARIZ O LOS OÍDOS, EN LOS PEZONES, LA ZONA PERIANAL, LAS ZONAS VAGINAL / GENITAL O LAS PESTAÑAS. NO LO USE EN PIEL IRRITADA, INFLAMADA O AGRIETADA. NO ES ADECUADO PARA LAS PERSONAS CON PIEL MUY SENSIBLE O PROBLEMÁTICA. NO SE RECOMIENDA PARA LOS ANCIANOS O LAS PERSONAS CUYA PIEL ESTÁ SUELTA. NO APLIQUE CERA EN LA PIEL QUEMADA POR EL SOL, RESQUEBRAJADA, AGRIETADA O SENSIBLE AL TACTO, CORTES, CICATRICES DÉBILES O ECZEMA. NO LO USE INMEDIATAMENTE DESPUÉS DE UN BAÑO. NO USE UN DESODORANTE NI ANTITRANSPIRANTE DURANTE 24 HORAS DESPUÉS DE DEPILARSE LAS AXILAS. NO LO INGIERA. EVITE EL CONTACTO CON LOS OJOS. NO SEGUIR ESTAS ADVERTENCIAS PUEDE RESULTAR EN IRRITACIÓN GRAVE DE LA PIEL, ARRANCADO DE LA PIEL U OTRA LESIÓN. MANTÉNGALO FUERA DEL ALCANCE DE LOS NIÑOS.

CONSEJOS IMPORTANTES:

- **Largo apropiado del vello:** Esta cera está indicada para usarse tanto en vello corto como en vello largo y se puede usar en vello que tiene más de 1 semana de crecimiento.
- **Preparación de la piel:** La piel debe estar limpia y seca, sin aceites, cremas, lociones, humectantes y transpiración. Lávese la piel con jabón y agua y séquela bien antes de depilarse. Si el clima es caliente y húmedo, póngase un poco de talco en la zona que se va a depilar.

PASO 1 – PRUEBA EN UNA ZONA PEQUEÑA DE LA PIEL

Complete siempre una prueba en una zona pequeña de la piel antes de cada uso. Aplique una tira de prueba a una zona pequeña en donde se usará el producto y siga las instrucciones básicas. Espere 24 horas antes de aplicar el producto a una zona más grande. El enrojecimiento leve de la piel es normal durante varias horas después de la depilación. En casos de reacciones extremas en la piel, deje de usar inmediatamente y no continúe con el tratamiento completo. Si la piel luce normal, prosiga.

PASO 2 – LIMPIE LA PIEL

Use las toallitas refrescantes Nair para antes del depilado en el área que se depilará. Deje que la piel se seque completamente antes de aplicar las tiras de cera.

PASO 3 – APLICACIÓN Y ELIMINACIÓN DE LA TIRA DE CERA

1. Caliente una tira de cera para el cuerpo de Nair masajeándola delicadamente entre sus manos para ablandar la cera.



2. Comenzando en las dos esquinas, separe lentamente las tiras de manera que tenga dos tiras separadas con la cera uniformemente distribuida en cada mitad. Use una sola tira a la vez. Coloque la segunda tira separada (doblada en dos, en la mitad, con la cera hacia adentro) sobre el mostrador mientras usa la primera tira separada.

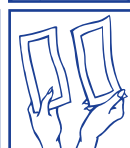

3. Aplique la tira presionándola sobre el vello que va a depilar en la **dirección de crecimiento del vello** (en las piernas esto significa de las rodillas hacia los dedos de los pies) asegurándose de que la tira esté pegada a la piel. Frote la tira con la mano una o dos veces en la dirección de crecimiento del vello.



4. Mantenga la piel tensa con la mano libre y jale la tira con un movimiento rápido usando la otra mano. Jale siempre en la **dirección opuesta al crecimiento del vello**. Jale la tira manteniendo la mano paralela a la línea del cuerpo y cerca de la piel.



IMPORTANTE: Manteniendo la piel tensa con la mano libre, jale la tira de cera con la mano paralela a la línea del cuerpo rápidamente, no hacia arriba alejándose del cuerpo. Consulte la ilustración de abajo.

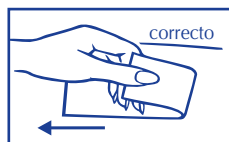

5. Se puede usar la misma tira varias veces. Doble la tira en la mitad y frótele entre las palmas de las manos, desdóblela. Siga las instrucciones 3 y 4 bajo PASO 3.



PASO 4 – DESPUÉS DE LA DEPILACIÓN

Use la toallita calmante para después del depilado para aliviar, calmar y suavizar la piel después de la depilación. Esta toallita también ayudará a eliminar el residuo de cera.

PARA PARTES DISTINTAS DEL CUERPO

Las tiras de cera de NAIR se pueden cortar con tijeras en tiras más pequeñas para usarse en las zonas faciales. **Nota:** Corte las tiras antes de separarlas.



ZONAS FACIALES:

LABIO SUPERIOR: Trate cada lado de la zona del labio superior por separado. Aplique en la dirección de crecimiento del vello. Manteniendo la piel tensa con la mano libre, jale rápidamente la tira de cera en la dirección opuesta. Repita para el otro lado del labio superior.



BARBILLA Y PARTE CENTRAL DE LAS CEJAS: Aplique en la dirección de crecimiento del vello. Si depila el vello de la barbilla, mantenga tensa la piel del cuello, jale la tira pequeña en la dirección opuesta para eliminar el vello.

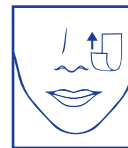

MEJILLAS: Aplique desde el pómulos hacia abajo. Jale en la dirección opuesta, manteniendo tensa la piel del cuello o del costado de la cara antes de jalar.



AXILAS: Asegúrese de usar talco antes de depilarse si está sudando. Trate primero una zona pequeña, ya que la zona de la axila es sensible. Aplique en la dirección de crecimiento del vello. Jálelo en la dirección opuesta. La depilación del vello de las axilas se debe llevar a cabo en 2 pasos ya que el vello crece en dos direcciones distintas (en la parte superior hacia la parte superior y en la parte inferior hacia la parte inferior).

PRECAUCIÓN: NO use un desodorante o antitranspirante durante 24 horas después de depilarse.



ZONA DEL BIKINI: El vello no debe tener una longitud mayor que 1/2". Córtele si es necesario. Haga una prueba primero en una zona pequeña. Verifique la dirección de crecimiento del vello, que normalmente es hacia la parte interior de los muslos. Aplique en la dirección de crecimiento del vello y retire en la dirección opuesta.

Es muy **IMPORTANTE** que mantenga la piel tensa con la mano libre en esta zona para evitar la formación de moretones.

CONTIENE:

8 TIRAS DE CERA DOBLES GRANDES Y 8 MEDIANAS
3 TOALLITAS PARA ANTES DEL DEPILADO * 3 TOALLITAS PARA DESPUÉS DEL DEPILADO * ENCARTE

INGREDIENTES – TIRAS DE CERA: ROSINATO DE GLICOL TRIETILENO, ROSINATO DE GLICERILO, CERA MICROCRISTALINA, ACEITE DE RICINO CASTOR, GUAIAZULINE, FD&C BLUE 1 LAKE DIÓXIDO DE TITANIO

INGREDIENTES – TOALLITAS PARA ANTES DEL DEPILADO: ALCOHOL DESNATURALIZADO, AGUA, GLICOL PROPILENICO, CLORURO DE BENZALCONIO, FRAGANCIA

INGREDIENTES – TOALLITAS PARA DESPUÉS DEL DEPILADO: ACEITE MINERAL, ESTEARATO DE ETILHEXILO, ETILHEXANOATO DE CETEARILO, MIRISTRATO DE ISOPROPILO, BISABOLOL, EXTRACTO DE MANZANILLA COMÚN (MATICARIAE), METILPARABENO, ETILPARABENO, PROPILPARABENO, BUTILPARABENO, ISOBUTILPARABENO

También disponible de Nair®: • Nair Sensitive para las partes sensibles del cuerpo • Nair para hombres • Crema para la cara y la zona del bikini • Loción para el cuerpo • Ceras para la cara, la zona del bikini y el cuerpo • Nair Pretty para adolescentes

DERMATOLÓGICAMENTE COMPROBADO

¿Preguntas? ¿Comentarios? 800-248-8820 Lunes a Viernes 9AM-5PM ET
www.NairLikeNeverBefore.com

Distribuido por Church & Dwight Co., Inc., Princeton, NJ 08543-5297
Hecho en España

2004, 2007 Nair es una marca registrada de Church & Dwight Co., Inc.